© TAITO CORP. 1991/ディスコ
LICENSED FROM TAD CORP.

●製作・発売元
株式会社ディスコ
●販売元
株式会社タイトー
本　社：〒102 東京都千代田区平河町2-5-3
ファミリーコンピュータ・ファミコンは任天堂の商標です

FOR SALE and USE IN JAPAN ONLY
本品の輸出、使用営業及び賃貸を禁じます。

ジュジュ伝説

JUJU伝説

TM

FAMICOM FAMILY

任天堂 ファミリーコンピュータ™

DTF-5J

このたびはタイトーゲームカセットファミコン・「JuJu伝説」をお買上げいただきまして、誠にありがとうございました。
ご使用の前に、この「取扱説明書」をよくお読みいただき、正しい使用法でご愛用下さい。

ゲームをはじめる前に

■使用上の注意

●カセットを交換する時は、必ず電源を切った状態で行ってください。
●端子部にさわったり、水にぬらしたりすることは、絶対にしないでください。
●強いショックを与えたり、分解したりしないでください。
●ファミリーコンピュータにプロジェクションテレビ(スクリーン投影方式のテレビ)を接続すると残像現象(画面ヤケ)が生ずるため、接続しないでください。
●高温や湿気の多い場所で使用したり、保管することは避けましょう。
●使用後は、ACアダプタをコンセントから必ず抜くようにしてください。
●テレビ画面からは、なるべく離れてゲームをするようにしましょう。
●長時間ゲームをする時は、健康のために約2時間ごとに10〜15分の小休止をとりましょう。
●シンナー、ベンジン、アルコール等の揮発油でふかないでください。

ジュジュ伝説

JuJu伝説 TM

魔王ヴーキメドロによって
サルに姿を変えさせられた若者ジュジュよ
さあ、立ち上がって闘うのだ
ジャングルの平和と愛するミホのため
魔王の軍団を倒すのだ
キミの武器は弾丸とストンピング攻撃だ
ミホを救い出し、人間の姿を
一刻も早くとり戻せ！
さあ、今こそ魔王討伐の旅に出発するのだ！

でないと一生
サルのままだぞ！

CONTENTS（目次）

敵キャラクター紹介 ―― 2
ゲームの進め方 ―― 6
ジュジュの操作の仕方 ―― 8
アイテムの効用 ―― 10
必勝テクニック ―― 12

敵キャラクター紹介.1

コザル
回転し飛びはねながら攻撃してきます。

カブトガニ
6匹の集団で飛行します。撃つと必ずコインになります。

トリ
画面上方を右から左へ飛んできて、撃つと必ずアイテムになります。

オバケ
突然頭上に現われてヤリを真下に投げます。

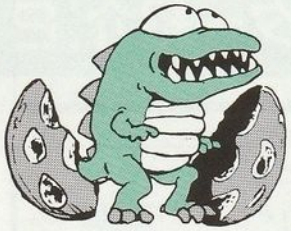

タマゴジラ
ふだんは卵の状態です。JuJuが近づくとふ化し、攻撃してきます。

アンモナイト
地底湖で道をふさいでいます。必ず倒して下さい。イカ状弾に注意。

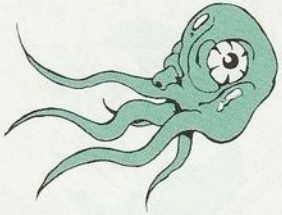

ペンギン
逃げるだけで攻撃しない。倒すと必ずアイテムに変わるので注目。

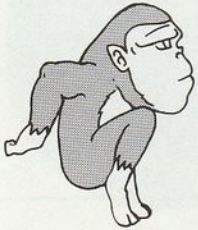

人間の姿を絶対に取り戻すんだ!!

弱い相手(敵)だからといって油断してはいけない。確実に倒して慎重に進め。

敵キャラクター紹介.2

ダンボザル
難敵といえます。耐久力も強く、口から吐く弾はよけにくいかも。

ヒノトリ
行き止まりに現われる。倒すとカギを出し、取ると道が開きます。

カメレオン
伸びる舌とシッポの先から同時に3発の弾を発射します。

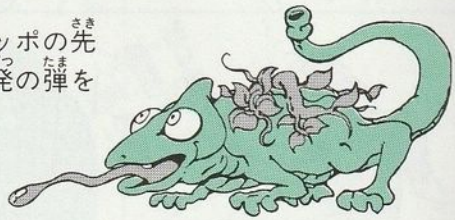

トリ（大）
波のように飛びます。倒すと巨大な肉になり、取るとボーナス点です。

ヨロイザル
ジャンプしなければかわせない、破壊できない弾を撃ってきます。

ジュジュ、キミの勝利する日は近い。気を抜かずに進め！

さあ、魔王出てこい
勝負だ！
ミホを返せ!!

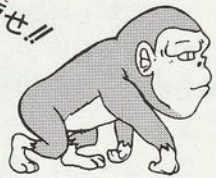

ゲームの進め方

ジュジュを操作して、魔王ヴーキメドロの配下であるモンスターを倒しながら進んで下さい。ステージを追うごとに敵は強くなっていきます。
またジュジュが進んでいく道のりも、障害物が増えて、歩きにくくなっていきます。
手強いステージ毎のボス敵との闘いに勝ってステージをクリアして下さい。
第6ステージには、ジュジュをサルに変えてしまった魔王ヴーキメドロがいます。魔王を倒して、人間の姿を取り戻し、ミホを救い出して下さい。

ゲームの説明

●ゲーム概要　ジュジュは攻撃ボタンで口から弾を吐くことができます。その撃ち出す方向は十字キー操作で、上下左右ナナメとほぼ全方向に対する攻撃が可能です。さらにジャンプボタンで飛び上り、敵の上に乗るストンピング攻撃も可能です。ストンピングは1回で、弾2発分のパワーを持っています。

●自機ジュジュの増し方　コインを20枚集めると1機増えます。1upアイテムを取ると1機増えます。スタート時のジュジュは3機ですので、ミスを少なくして、自機を増やしながらゲームを進めていきましょう。

●ゲームオーバー　ジュジュのストックがなくなるとゲームオーバーです。自機のなくなるミスは、敵の吐く弾や炎にあたったり、谷底・溶岩に転落したときです。ストンピング時は、足の下部以外が敵に触れるとミスになります。

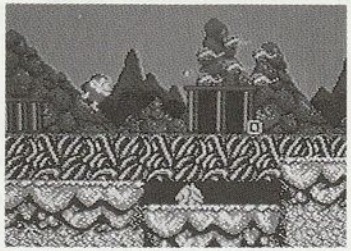

コンソールの見方

現在のジュジュの残機数

集めたコインのカウンターです。
20枚でジュジュが1機増えます。

現在のハイスコア

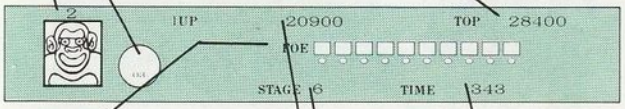

タイマー表示

現在のプレーヤースコア

現在のステージ

そのステージのボス敵に会うと色が一部変わります。色が変わっている部分で何発当てれば、そのボス敵を倒せるかがわかります。■は10発分、●は1発分です。ボス敵に弾があたるごとに、このヒットポイントが減っていきます。

ジュジュの操作の仕方

コントローラの使い方

●十字キー　8方向に使用できます。

●Bボタン　攻撃ボタンです。　ジュジュが弾を撃ちます。

●Aボタン　ジャンプボタンです。ジュジュをジャンプさせます。

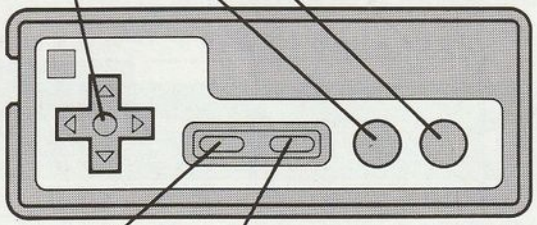

●STARTボタン　ポーズに使用します。

●SELECTボタン　ゲームスタート時、1 PLAYERスタートか、2 PLAYERスタートかを選ぶ際に使用します。（2人同時プレイはできません）

ジュジュの動き

ジュジュは十字キーとAボタン、Bボタンの組み合わせで、上下、左右、ナナメに自在に弾を撃って、敵を攻撃できます。

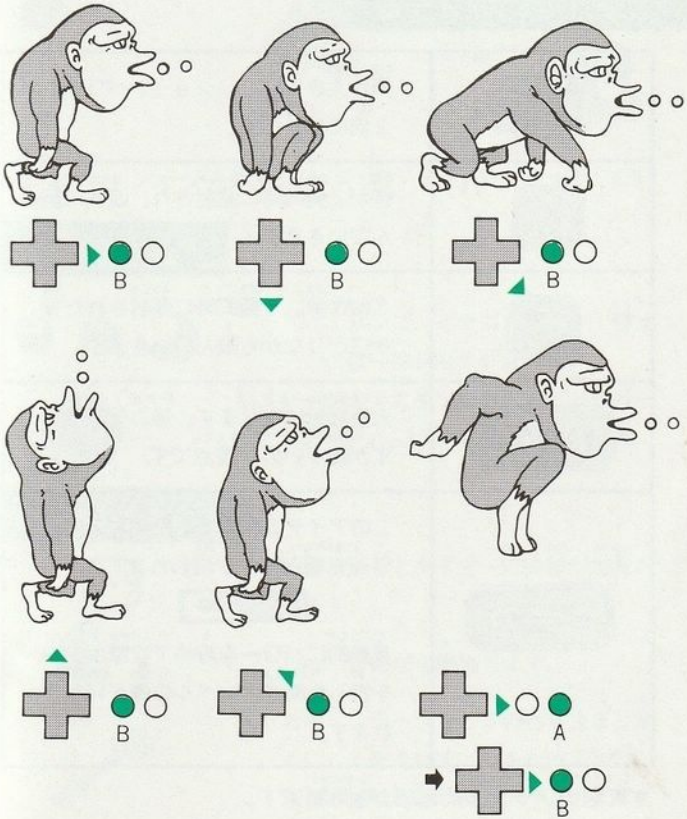

アイテムの効用

攻撃力アップアイテム

	弾が大きくなり、ショットパワーも2倍になります。
	弾が2発同時に発射され、波状に飛んでいきます。
	3WAY弾。3発同時に発射された弾が広がりながら飛んでいきます。
	火炎放射になります。強力な武器ですが短かいのが難点です。
	このアイテムを取ると画面右下にパワー充塡ゲージが現われます。 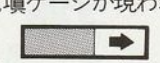 自動的にパワーを貯めて攻撃ボタンを押した時点のレベルの弾が発射されます。

＊攻撃力アップアイテムは時間制です。

ヘルメットを取ると、ジュジュがヘルメットをかぶり、完全な無敵になります。中ボス、大ボス、ダンボザル以外の敵キャラは誰であろうと1撃で倒せます。

シューズを取るとジュジュのジャンプ力がアップします。

得点アイテム

リンゴ、イチゴ、バナナ　得点は一律500ポイントです。
ステージ5で大きな鳥を倒すと出るボーナスアイテム、3000ポイントの高得点。

その他のアイテム

時計　取るとタイマーに50秒が加算されます。

1up　自機が1機増えます。

カギ　ステージ3と4の行き止まり地点にいる敵を倒すとカギが出てきます。取ると岩など扉が開き先へ進めます。

必勝テクニック

手強い難敵にも、必ず弱点があるはずです。そこを攻めることが必要です。また、迷いの谷、魔神の湖、炎の洞窟、禁断の神殿、暗黒の森、魔王の宮殿と名付けられた各ステージに仕掛けられた障害物やワナをクリアしていくことも勝利へつながります。

●シーソー　シーソーを設置してあるところでは、シーソーを使わないと先に進めません。

●トロッコ　ステージ6のメイン仕掛けです。線路がとぎれる地点で、トロッコ上でジャンプして、次のトロッコに着地しなければなりません。このトロッコを克服しなければ魔王とは闘えません。十字キー操作で飛ぶ距離をコントロールすることがポイントです。

ご使用の際には、取り扱い方、使用上の注意など、この「取扱説明書」をよくお読みいただき、正しい使用方法でご愛用下さい。なおこの「取扱説明書」は、大切に保管してくださるようお願いいたします。

●ご注意とお願い●

品質には万全を期しておりますが、万一お気付きの点、不都合等がございましたら、その内容を明記の上、下記サービスセンターへお送り下さい。なお、お送りいただく際は、住所、氏名、年令、電話番号、購入年月日を必ずご記入くださるようお願い申し上げます。チェックの上、修理、交換等をしてお返しいたします。

相模紙器株式会社内
タイトーゲームソフト修理係
神奈川県川崎市宮前区野川4047

タイトーファミコンソフトに対するファンレター、応援、おたよりは……

〒102 東京都千代田区平河町2-5-3
株式会社タイトーCP事業部

※住所、氏名、電話番号も忘れずにお願いします。

◆耳よりな情報がいっぱい！

タイトー情報局　☎03-3239-4000
☎0878-33-6340(高松支局)

電話番号はよく確かめてからダイヤルしてください。
尚、ゲームの内容に関するお問い合わせは情報局以外では一切お答えできませんので御了承ください。